

OBERSTUFE IM ÜBERBLICK

**E- UND Q-PHASE AN DER FREIEN EVANGELISCHEN
BEKENNTNISSCHULE BREMEN**

EINGANGSVORAUSSETZUNGEN

OBERSCHULE

- Mindestens drei Kurse im E-Niveau
 - Zwei der drei Kurse müssen Kernfächer sein
 - Im Durchschnitt in den drei Kursen mindestens befriedigende Leistungen
- In den übrigen E-Kursen ausreichende Leistungen oder in den G-Kursen gute Leistungen
- In den integriert unterrichteten Fächern einen Notendurchschnitt von mindestens 3,0

GYMNASIUM

- Versetzung!
 - Nichtversetzung bei
 - die Note „ungenügend“ in einem Kernfach (Deutsch, Mathematik oder Englisch),
 - die Note „ungenügend“ in einem der übrigen Fächer in Kombination mit der Note „mangelhaft“ in einem weiteren Fach,
 - die Note „ungenügend“ ohne Ausgleich,
 - die Note „mangelhaft“ in zwei der drei Kernfächer (Deutsch, Mathematik, Englisch),
 - die Note „mangelhaft“ in zwei Fächern ohne Ausgleich für beide Fächer oder
 - die Note „mangelhaft“ in drei oder mehr Fächern.

AUFBAU OBERSTUFE

E-Phase

- Klassenunterricht
- Kursunterricht
- Praktikum

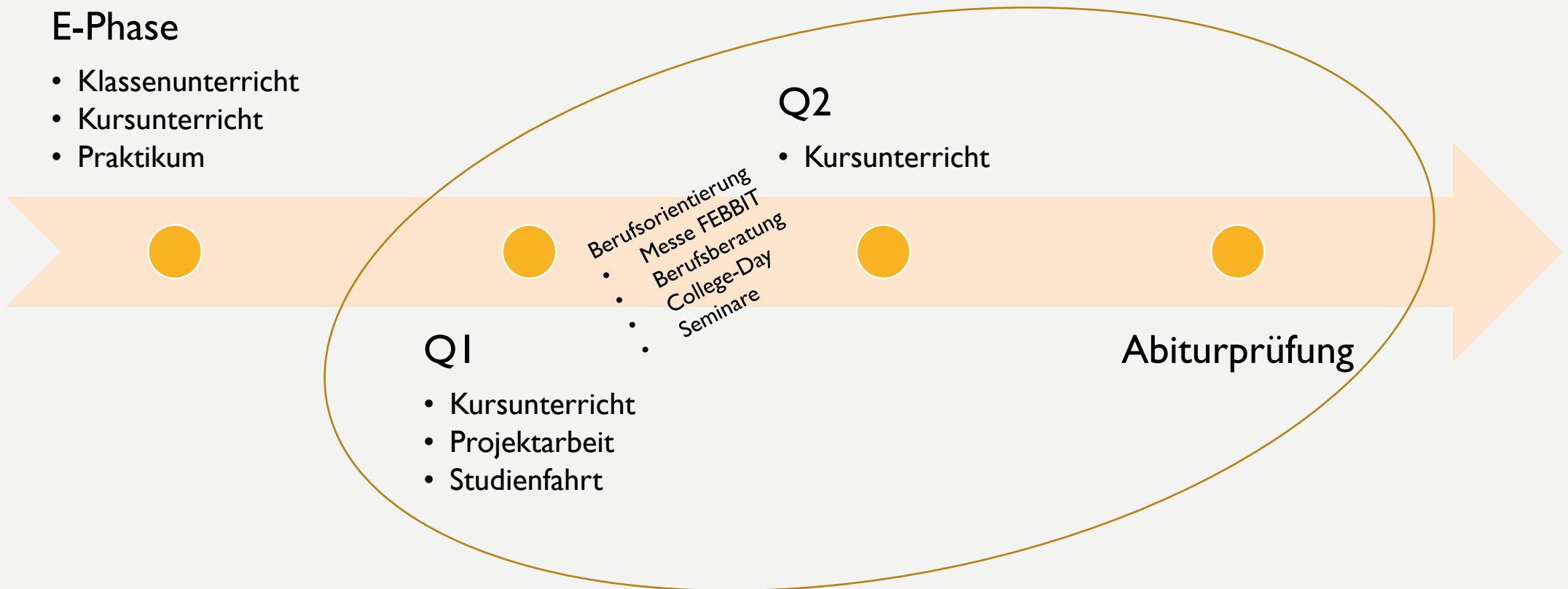

Q1

- Kursunterricht
- Projektarbeit
- Studienfahrt

Q2

- Kursunterricht

- Berufsorientierung
- Messe FEBBIT
- Berufsberatung
- College-Day
- Seminare

Abiturprüfung

ABSCHLÜSSE

MSA IN E-PHASE MÖGLICH

ALLGEMEINE HOCHSCHULREIFE

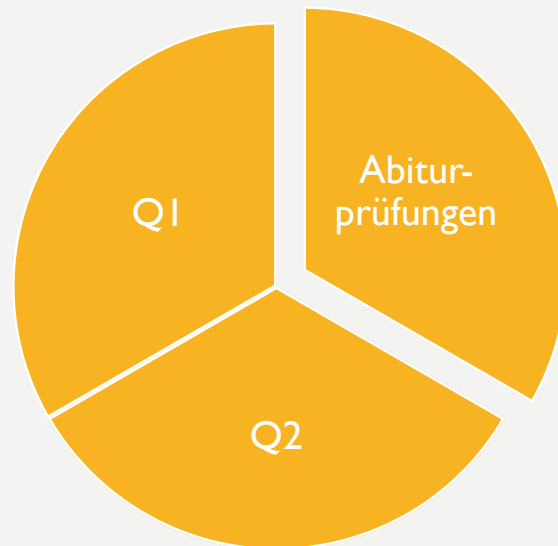

FACHHOCHSCHULREIFE (SCHULISCHER TEIL)



oder 2 andere aufeinander-
folgende Halbjahre



E-PHASE

**MÖGLICHKEITEN UND
WISSENSWERTES**

Klasse

- Deutsch (4WS)
- Englisch (4WS)
- Mathematik (4WS)
- Politik-Wirtschaft (3WS)
- Geschichte (3WS)
- Sport (2WS)

Kurse

- Naturwissenschaft 1
- Naturwissenschaft 2
- Künstlerisches Fach
- Religion oder Philosophie
- Wahlpflicht (z.B. 2 FS, Geo, Inf, Spo-Th)

E-PHASE: STRUKTUR

- Unterricht teilt sich auf in Klassen- und Kursunterricht
- Kurse sind in der Regel 3-stündig
- Klassenunterricht 20 WS
- Kursunterricht 15 WS
- **insgesamt 35 WS**
(bei SpaA 36WS)
- dazu 2 WS Förderunterricht bei Bedarf

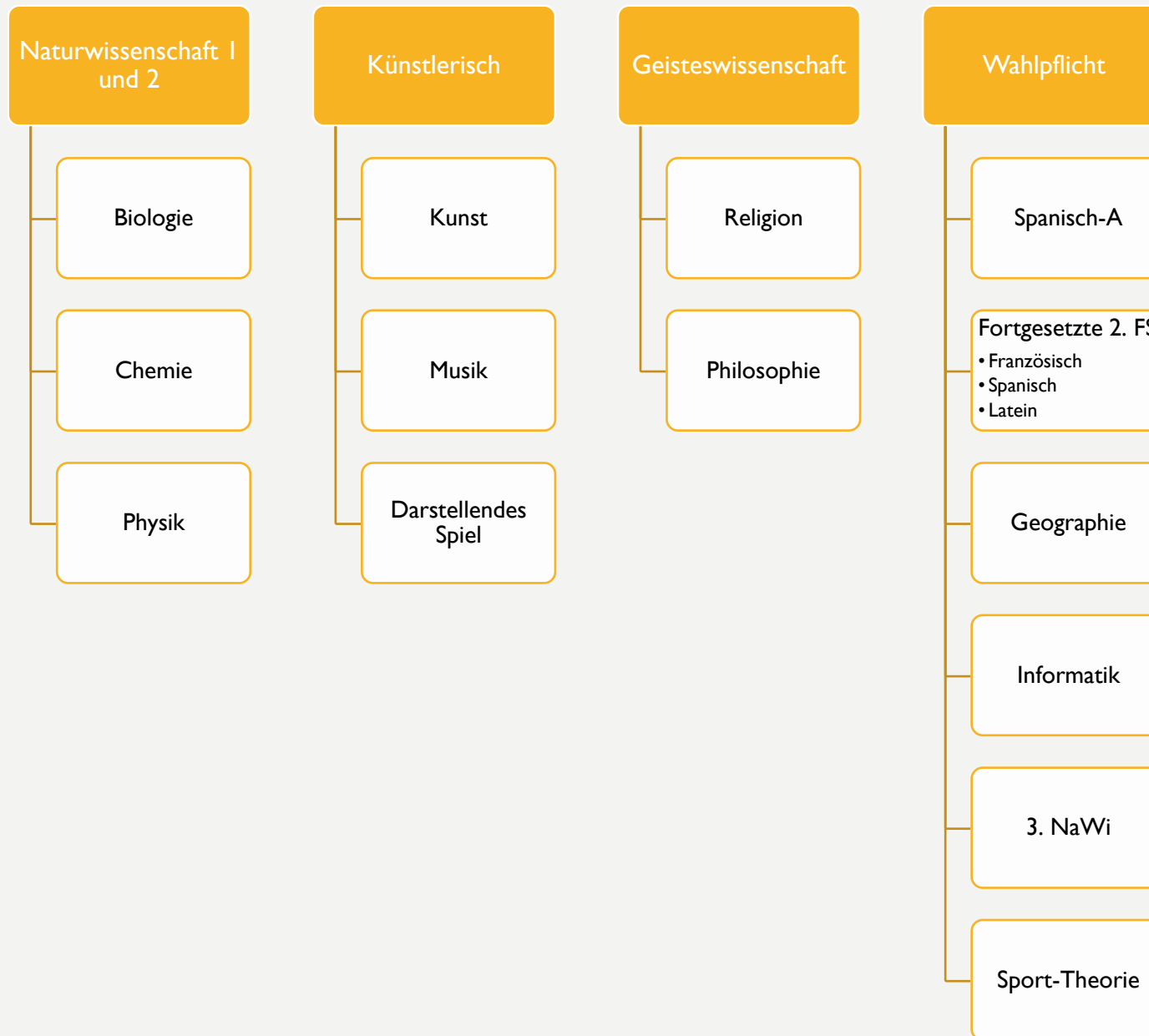

E-PHASE KURSE

- Mindestens 2 Kurse Naturwissenschaften müssen belegt werden
- Kurse sind 3-stündig
- Spanisch-Anfänger ist 4-stündig

STUNDENPLAN

BEISPIEL

		Mo	Di	Mi	Do	Fr					
1	8:00 8:45	DEU S111	GE2 DOERHO		BIO2 S11	GE1 KLOEPE.	CHE1 CH-PH	GE1 BUSSTH.	KUN2 KUNS11	GE1 SCHERA.	
2	8:45 9:30		ENG-FÖ S105	GE1 *HALLUL.							
3	9:55 10:40	MAT S106	GE2 PACHDA	REL1 S105	GE1 BENIDA.	GEO1 S110	GE1 SORECO.	DEU S111	GE2 DOERHO	GES S111	GE2 SANDEL
4	10:40 11:25										
5	11:50 12:35	BIO2 S110	GE1 KLOEPE.	CHE1 CH-PH	GE1 BUSSTH.	KUN2 SKUN	GE1 SCHERA.	REL1 S105	GE1 BENIDA.	POWI S111	GE2 KROPCH
6	12:35 13:20										
7	13:30 14:15	POWI S111	GE2 KROPCH	GEO1 S110	GE1 SORECO.	SPO TURNH	GE2 *CLAUMI	GES S111	GE2 SANDEL	ENG-FÖ S105	GE1 HALLUL.
8	14:25 15:10	ENG S111	GE2 DEVAVL	ENG S111	GE2 DEVAVL			MAT S111	GE2 PACHDA		
9	15:10 15:55										
10	16:00 16:45										

E-PHASE: ZUSÄTZLICHES

- Wechsel von Kursen nur im 1. Halbjahr möglich zu festgesetzten Terminen
- Anfang 2. Halbjahr Wahl der Leistungskurse für Q-Phase
- Förderunterricht Mat + Eng zur Sicherung von Standards, zusätzlich zum Regelunterricht
- Hürde: Versetzung zur QI, Noten sind Ganzjahresnoten
- Praktikum 2 Wochen am Schuljahresende
- Im Abitur nur Fächer prüfbar, die im zweiten Halbjahr der E-Phase belegt worden sind
- Auslandsaufenthalt in Rücksprache mit Oberstufenleitung (Infoblatt auf Nachfrage)

VERSETZUNG

- Keine Versetzung, wenn:
 - In Deu, Mat oder erste Fremdsprache (Kernfächer) 0 Punkte
 - In zwei Kernfächern weniger als 4 Punkte
 - Summe der Kernfächer weniger als 15 Punkte
 - In mehr als einem der übrigen Fächer 0 Punkte
 - In zwei Fächern weniger als 4 Punkte ohne Ausgleich (Summe mind. 10 Punkte)

Kurswahl E-Phase
Jahrgang 2019/2020

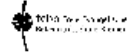

Schüler/in

Klasse (oder extern)

Wahlpflichtkurse Bitte hier die Prioritäten eintragen (1 ≙ hoch; 3 ≙ niedrig)

Naturwissenschaften	Bio	<input type="text"/>	Che	<input type="text"/>	Phy	<input type="text"/>
---------------------	-----	----------------------	-----	----------------------	-----	----------------------

Künstlerische Fächer	Kunst	<input type="text"/>	Musik	<input type="text"/>	Darst. Spiel	<input type="text"/>
----------------------	-------	----------------------	-------	----------------------	--------------	----------------------

Geisteswissenschaften	Rel	<input type="text"/>	Phi	<input type="text"/>
-----------------------	-----	----------------------	-----	----------------------

Wahlkurse In diesem eingerahmten Bereich müssen ebenfalls die Prioritäten 1-3 vergeben werden. Sechs Kästchen bleiben leer.

2. FS für Anfänger (Pflicht, falls noch keine 2. FS)	SpaA	<input type="text"/>	FrzA	<input type="text"/>
--	------	----------------------	------	----------------------

Fortgesetzte 2. Fremdsprache	SpaF	<input type="text"/>	FrzF	<input type="text"/>	LatF	<input type="text"/>
------------------------------	------	----------------------	------	----------------------	------	----------------------

weitere Fächer	Geo	<input type="text"/>	Inf	<input type="text"/>	3. NaWi	<input type="text"/>
----------------	-----	----------------------	-----	----------------------	---------	----------------------

Voraussetzung für SpoLK in Q1	SpTh	<input type="text"/>
-------------------------------	------	----------------------

Arbeitsgemeinschaften (freiwillig, 2 WS, ggf. ankreuzen)	Cambridge	<input type="checkbox"/>	Orchester	<input type="checkbox"/>
--	-----------	--------------------------	-----------	--------------------------

Bisherige Fremdsprachen 1. FS: _____ von Klasse _____ bis Klasse _____

2. FS: _____ von Klasse _____ bis Klasse _____

In der Sek I bestand Notenschutz aufgrund von LRS:

Ich möchte mit folgenden Mitschülerinnen oder -schülern zusammen in einer Klasse bleiben:

Unterschrift Schüler/in

Unterschrift Erziehungsberechtigte(r)

E-PHASE

Wahlzettel für Kurse

Abgabe bis Halbjahresende



Q-PHASE

WAS ZÄHLT

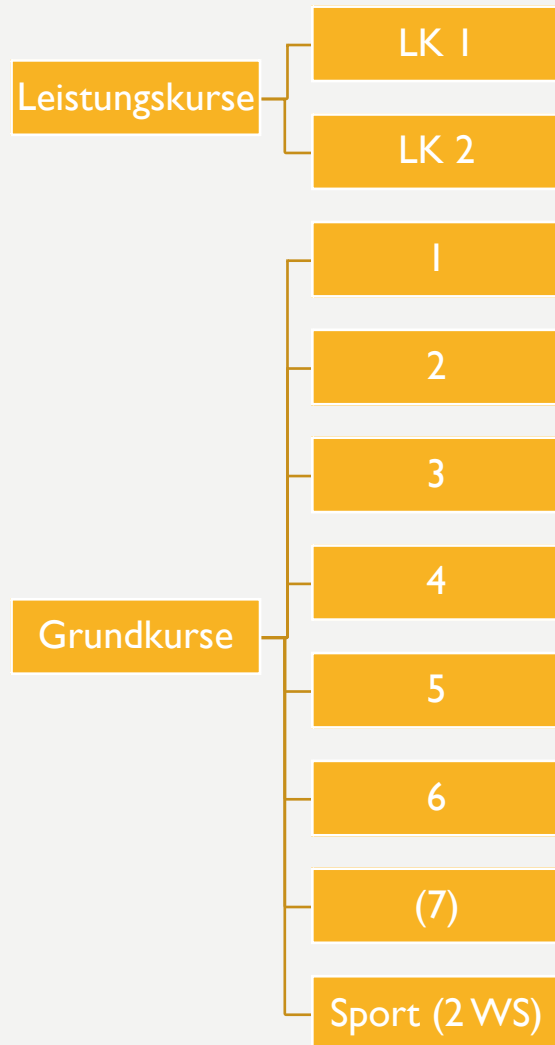

KURSANZAHL UND WOCHENSTUNDEN Q I

- LKs: 5 WS
- GKs: 3 WS (Sport 2 WS)
- Für Gy8:
 - $10\text{WS} + 21\text{WS} + 2\text{WS} = 33\text{WS}$
- Für Gy9:
 - $10\text{WS} + 18\text{WS} + 2\text{WS} = 30\text{WS}$
- Projektarbeit wird mit 4 WS zusätzlich angerechnet
- Bei Sport-LK oder Spanisch-Anfänger etwas anders

QUALIFIKATIONSPHASE 1+2

- Alle Kurse der E-Phase werden prinzipiell in der Q-Phase fortgesetzt (keine neuen Fächer)
- PoWi wird zu Politik und Wirtschaft
- Keine Versetzung
- Halbjahresnoten sind abiturrelevant, 2/3 der Abiturnote
- Summe der Wochenstunden insgesamt mindestens in beiden Jahren
 - Gy8: 68 WS
 - Gy9 (ObS): 62 WS

LEISTUNGSKURSE

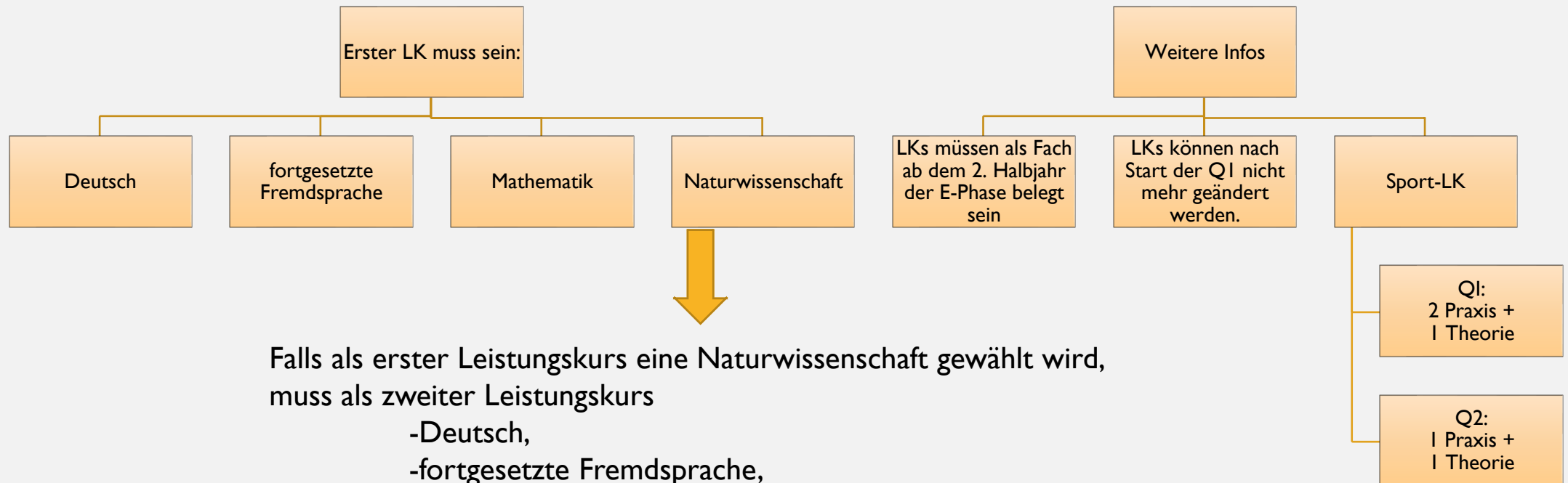

Falls als erster Leistungskurs eine Naturwissenschaft gewählt wird, muss als zweiter Leistungskurs

- Deutsch,
- fortgesetzte Fremdsprache,
- Mathematik oder ein
- Fach aus dem Aufgabenfeld II (Ges, Wir, Phi, Rel, Geo, Pol) gewählt werden.

GRUNKURSE

Verpflichtende
Fächer, sofern nicht
durch LKs
abgedeckt:

- Deutsch
- Fortgesetzte Fremdsprache
- Kunst / Musik / Darstellendes Spiel *
- Geschichte *
- Religion / Philosophie *
- Mathematik
- Biologie / Chemie / Physik
- Sport

* mindestens 2 Halbjahre

HÄUFIGKEITEN VON KURSGRÖßEN ALLER KURSE (E, Q1, Q2) 2020/2021

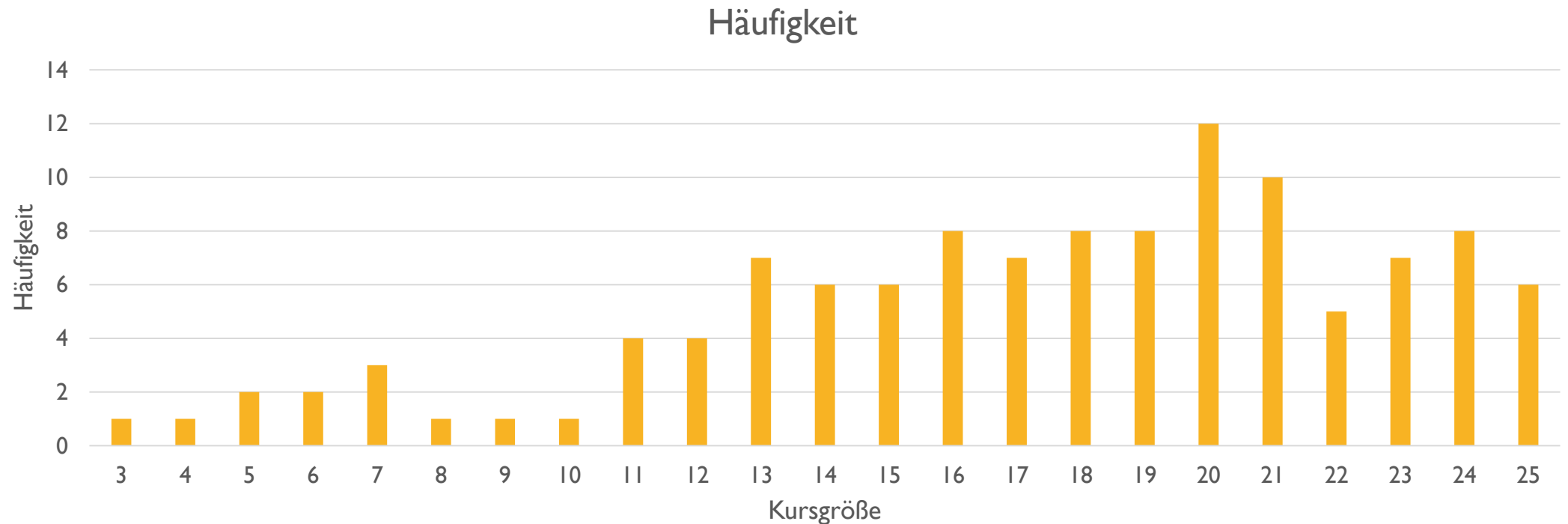

KURSE UND KURSGRÖßEN 2020 /2021

- Kleinster Kurs: 3 SuS
 - Größter Kurs: 25 SuS
 - Median der Kursgröße: 18 SuS
- Leistungskurse:
 - Deutsch
 - Englisch
 - Spanisch
 - Kunst
 - Wirtschaft
 - Geschichte
 - Religion
 - Mathematik
 - Biologie
 - Physik
 - Sport

KURSWAHL

ABGABE BIS ZUM
21.02.22

Herbst 2022

Wahlzettel Qualifikationsphase

Name, Klasse: _____ Gy8 Gy9/IHR/OBS

1. Wahl der Leistungskurse

1. Leistungskurs 2. Leistungskurs Zusatzwahl (falls Wahl nicht zustande kommt)

2. Wahl der Grundkurse

Aufgabenfeld 1	Aufgabenfeld 2	Aufgabenfeld 3
<input type="checkbox"/> Deutsch	<input type="checkbox"/> Geschichte	<input type="checkbox"/> Mathematik
<input type="checkbox"/> Englisch	<input type="checkbox"/> Philosophie	<input type="checkbox"/> Biologie
<input type="checkbox"/> Spanisch A	<input type="checkbox"/> Politik	<input type="checkbox"/> Chemie
<input type="checkbox"/> Spanisch F	<input type="checkbox"/> Religion	<input type="checkbox"/> Physik
<input type="checkbox"/> Darstellendes Spiel	<input type="checkbox"/> Wirtschaft	<input type="checkbox"/> Informatik
<input type="checkbox"/> Kunst		
<input type="checkbox"/> Musik		

Arbeitsgemeinschaften

Cambridge Orchester

Ort, Datum Unterschrift Schülerin / Schüler

Ort, Datum Unterschrift Erziehungsberechtigte /
Erziehungsberechtigter

Abgabe: Bis Montag, 21.02.2022

KURSWAHL

ABGABE BIS ZUM
21.02.22

Herbst 2022

Wahlzettel Qualifikationsphase

Name, Klasse: Max Müller, E4 Gy8 Gy9/IHR/OBS

1. Wahl der Leistungskurse

Biologie Deutsch Mathematik
1. Leistungskurs 2. Leistungskurs Zusatzwahl (falls Wahl nicht zustande kommt)

2. Wahl der Grundkurse

Aufgabenfeld 1	Aufgabenfeld 2	Aufgabenfeld 3
<input type="checkbox"/> Deutsch	<input checked="" type="checkbox"/> Geschichte	<input checked="" type="checkbox"/> Mathematik
<input checked="" type="checkbox"/> Englisch	<input type="checkbox"/> Philosophie	<input type="checkbox"/> Biologie
<input type="checkbox"/> Spanisch A	<input checked="" type="checkbox"/> 2 Politik	<input checked="" type="checkbox"/> 1 Chemie
<input type="checkbox"/> Spanisch F	<input checked="" type="checkbox"/> Religion	<input checked="" type="checkbox"/> Physik
<input type="checkbox"/> Darstellendes Spiel	<input checked="" type="checkbox"/> 3 Wirtschaft	<input type="checkbox"/> Informatik
<input type="checkbox"/> Kunst	<input checked="" type="checkbox"/> Geographie	
<input checked="" type="checkbox"/> Musik		

Arbeitsgemeinschaften

Cambridge Orchester

SPORTKURSWAHL

- Mindestanforderungen
 - 4 Halbjahre müssen in Sport belegt werden
 - Mindestens 2 verschiedene Sportarten aus 2 Bewegungsfeldern
- Maximalprogramm
 - Bis zu 3 Halbjahre können gewertet werden, dann müssen das 3 unterschiedliche Sportarten sein und mindestens 2 Bewegungsfelder abgedeckt werden

Quelle Tabelle: GyO-VO 25.04.2019

Anlage 3 - Verzeichnis der Bewegungsfelder im Fach Sport / Sportarten
(zu § 13 Absatz 1)

Laufen, Springen, Werfen, Stoßen		Spielen		Bewegen an und mit Geräten		Bewegung gymnastisch, rhythmisch und tänzerisch gestalten	
LE	Leichtathletik	BB	Basketball	GT	Geräteturnen	GY	Gymnastik
		FB	Fußball	TR	Trampolinturnen	TA	Tanz
		FL	Floorball				
		HB	Handball				
		HC	Hockey				
		VB	Volleyball				
		BM	Badminton				
		TS	Tennis				
		TT	Tischtennis				
		RB	Rugby				
Bewegen im Wasser		Mit/gegen Partner kämpfen		Fahren, Gleiten, Rollen		Fit sein und fit bleiben	
SW	Sportschwimmen	JU	Judo	KA	Kanu	GF	gesundheitsorientiertes Kraft- und Ausdauertraining*
		TW	Taekwondo	RU	Rudern		

PROJEKTARBEIT IM ÜBERBLICK

- Projektarbeit in der Regel in 2er- und 3er-Gruppen
- Themen sollen fächerübergreifend sein. Beispiele:
 - Virtual Reality: Simulation der Elektronenablenkrohre und weitere Anwendungen
 - Komposition und Produktion eines Musikvideos zum Genre Electro und zweier gegensätzlicher Remixe
- Projektarbeit wird im 2. Halbjahr der QI geschrieben.
- Genauere Infos erhalten die SuS nach den Herbstferien

MÖGLICHE LEISTUNGSKURSE

- Garantierte Fächer:
 - Deutsch
 - Englisch
 - Wirtschaft
 - Mathematik
 - Biologie
 - Physik
 - Sport
- Weitere Fächer, die aktuell stattfinden oder in den letzten Jahren stattgefunden haben:
 - Musik
 - Kunst
 - Geschichte
 - Religion
 - Chemie
 - Spanisch



ABITUR

INFORMATIONEN

Herbst 2022

Oberstufe FEBB - Karsten Klemm und Kai Kraushaar

26

ABITUR: 1X1 DER PRÜFUNGSFÄCHER

- Prüfungsfach 1: LK schriftlich
 - Prüfungsfach 2: LK schriftlich
 - Prüfungsfach 3: GK schriftlich
 - Prüfungsfach 4: GK mündlich
-
- Alle Prüfungsfächer gehen mit 4 Halbjahren in die Wertung ins Abitur ein!
 - Prüfungsfächer müssen durchgängig seit 2. Halbjahr E-Phase unterrichtet worden sein.
 - Schriftliche Prüfungen können durch eine mündliche Zusatzprüfung ergänzt werden („Nachprüfung“); MÜSSEN, wenn zu wenig Punkte erreicht (s. Folie Mindestanforderungen)

2 davon
müssen ent-
halten sein:

- Deutsch
- Fortgesetzte Fremdsprache
- Mathematik

Alle 3
Aufgabenfelder
müssen
vertreten sein:

- AF1: Deu, Fremdsprachen, Kun, Mus, DSP
- AF2: Rel, Phi, Wir, Ges, Pol
- AF3: Mat, Bio, Che, Phy

Für das 3.
Prüfungsfach
kommen in
Frage:

- Deu, Eng, SpaF, Ges, Pol, Mat, Bio, Che, Phy

2 BEISPIELE

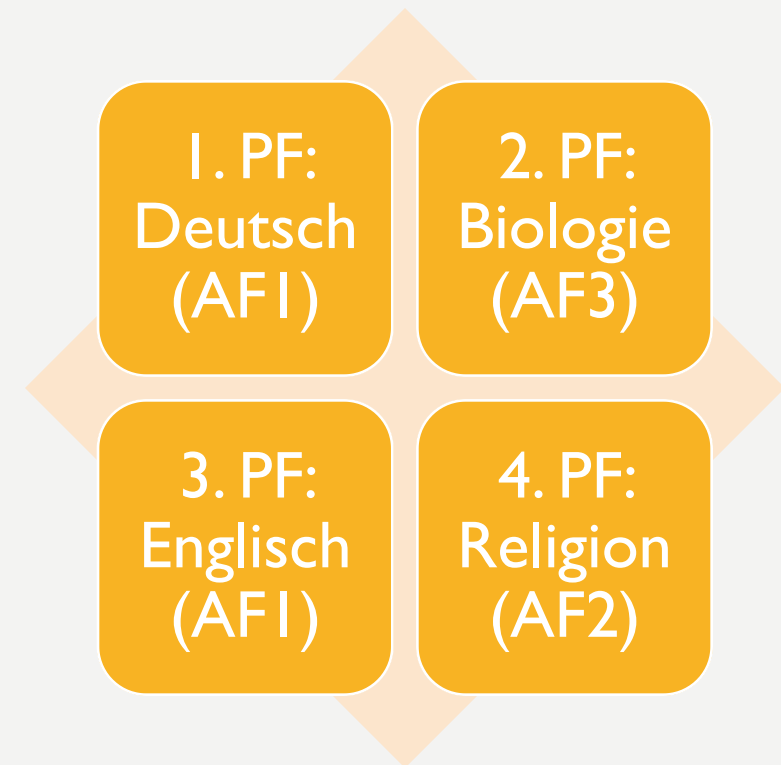
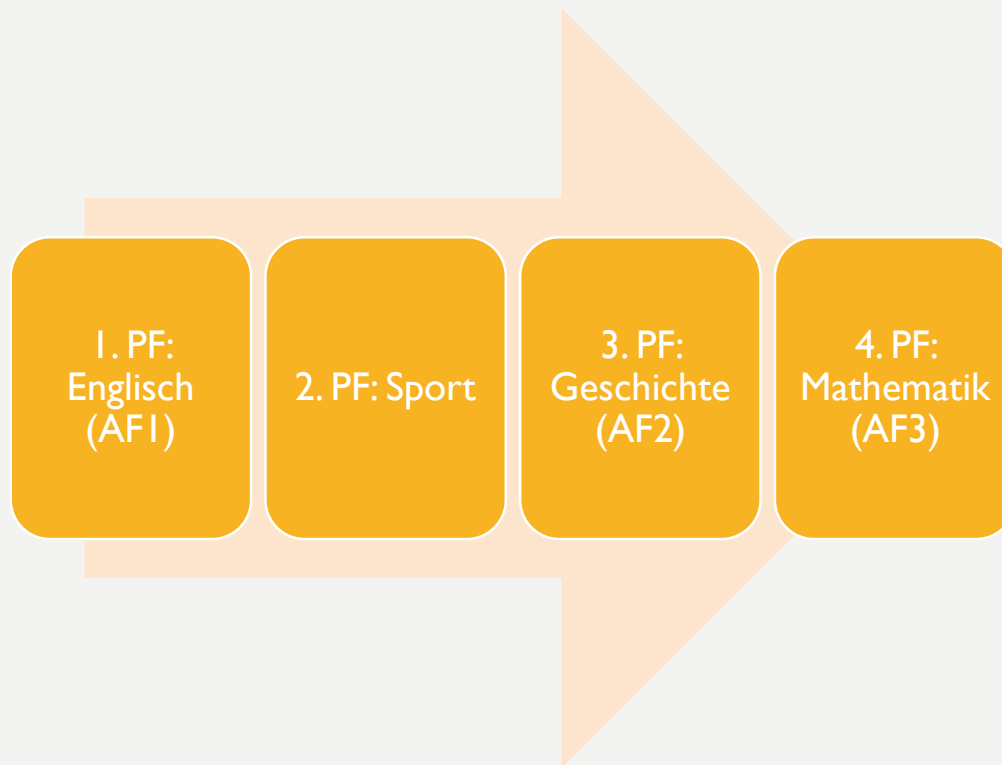

Name, Vorname	Schule Freie Evangelische Bekenntnisschule Bremen (805)
Geburtsort und -datum	Tutor:in
Telefon	
E-Mail-Adresse	

Meldung zur Abiturprüfung 2023

Hiermit melde ich mich zur Abiturprüfung 2023 an und wähle folgende Prüfungsfächer¹:

	Fach	Besondere Fachprüfungen in Sport, Musik, DAR Spiel ²		Fachlehrer:in	Kenntnisnahme (Hdz.)
		Themen für den praktischen Teil			
1. Prüfungsfach (Leistungskurs)		<input type="checkbox"/> Ja			
2. Prüfungsfach (Leistungskurs)		<input type="checkbox"/> Ja			
3. Prüfungsfach (Grundkurs)		/			
4. Prüfungsfach mdl. (Grundkurs)		<input type="checkbox"/> Ja	³		
Besondere Lernleistung	<input type="checkbox"/> Ja	Titel:			
Zusatzprüfung Latein	<input type="checkbox"/> Ja				

Die für die Prüfungen in den vier Prüfungsfächern festgelegten Schwerpunktkurse habe ich zur Kenntnis genommen.

_____	_____
Datum	Unterschrift Schüler:in
_____	_____
Kennntnis genommen	Unterschrift Tutor:in

¹ Regeln für die Prüfungsfachwahl:
Die ersten beiden Prüfungsfächer sind die beiden Leistungsfächer. Wenn drei Leistungsfächer belegt wurden, müssen mit der Meldung zur Prüfung das 1. und 2. Prüfungsfach benannt werden (§ 7 (1) Nr. 2 AP-V).
Das 3. und 4. Prüfungsfach muss jeweils so gewählt werden, dass für die Gesamtheit der vier Prüfungsfächer gilt:
1. Jedes Aufgabenfeld muss durch ein Prüfungsfach vertreten sein.
2. Zwei der drei folgenden Fächer Deutsch, Fremdsprache oder Mathematik müssen Prüfungsfächer sein.
3. Als 3. Prüfungsfach können nur Fächer gewählt werden, in denen die Aufgabenstellung landeseinheitlich erfolgt.
4. Prüfungsfach kann nur ein Fach sein, das in der gesamten Q-Phase und im 2. Halbjahr der E-Phase durchgehend belegt wurde.
5. Ein zum Grundkurs abgestufter Leistungskurs kann nicht als 3. Prüfungsfach gewählt werden.
6. Im Leistungsfach Sport müssen die zwei Sportarten für den praktischen Teil aus verschiedenen Bewegungsfeldern gewählt werden und zweistündig in einem Halbjahr der Q-Phase unterrichtet worden sein.

² Besondere Fachprüfungen nach § 15 AP-V sind für Sport obligatorisch im LK und GK, für Musik fakultativ im LK und GK und für DAR Spiel fakultativ nur im LK.

³ Das Fach Sport muss mit Theorie-Praxis-Bezug nach § 13 (4) GyO-VO erteilt und die Sportart für den praktischen Teil zweistündig in einem Halbjahr der Q-Phase unterrichtet worden sein.

**MELDUNG ZUR
PRÜFUNG**

**ZU FINDEN IM
JAHRGANGSTEAM
UNTER:
DATEIEN-
KURSMATERIALIEN**

ABITURWERTUNG

Kurse

-24 Grundkurshalbjahre in einfacher Wertung

-6 Leistungskurshalbjahre in doppelter Wertung (Q1.1-Q2.1), 2 Halbjahre in einfacher Wertung (Q2.2)

-Projektarbeit in doppelter Wertung

Maximal erreichbare Punktzahl wäre also:

$$\begin{aligned} &24 \cdot 15 \\ &+ 6 \cdot 2 \cdot 15 + 2 \cdot 1 \cdot 15 \\ &+ 2 \cdot 15 \\ &= 360 + 210 + 30 \\ &= \mathbf{600} \end{aligned}$$

4 Prüfungen

-3 schriftliche Prüfungen

-eine mündliche Prüfung

-5-fache Wertung,
maximal erreichbare
Punktzahl also

$$4 \cdot 5 \cdot 15 = \mathbf{300}$$

Gesamt

Insgesamt können also maximal $600 + 300 = \mathbf{900}$ Punkte erreicht werden, mindestens müssen $200 + 100 = \mathbf{300}$ Punkte erreicht werden.

ABITUR - MINDESTENS ZU WERTENDE FÄCHER

4 Halbjahre (Ha)
Deutsch

4 Ha fortgesetzte
Fremdsprache

2 Ha Mus, Kun oder
DSP

4 Ha ein Fach aus AF2

- falls das nicht Geschichte,
dann zusätzlich
- 2 Ha Geschichte

4 Ha Mathematik

4 Ha eine
Naturwissenschaft

MINDESTANFORDERUNGEN

KURSE UND PROJEKTARBEIT

- Insgesamt 200 Punkte (s. Folie zur Abiturwertung)

PRÜFUNGEN

- Insgesamt 100 Punkte bei fünffacher Wertung
- In zwei Prüfungen mindestens 25 Punkte in fünffacher Wertung, darunter ein LK
- Wenn nicht erfüllt, dann die Möglichkeit zu mündlichen Zusatzprüfungen (Nachprüfung)

ZUSATZPRÜFUNGEN

- Alle 3 schriftlichen Prüfungen können durch zusätzliche mündliche Prüfungen ergänzt werden. Das Ergebnis wird 2:1 gerechnet.
- Zu den Prüfungen muss sich verbindlich schriftlich angemeldet werden, in der Regel ein Tag nach Verkündung der Ergebnisse (2022: Do., 16. und Fr., 17.6.)

ABITUR – BESONDERE LERNLEISTUNG

- Besondere Lernleistung:
 - Jugend Forscht – Arbeiten u.ä. können als besondere Lernleistung angerechnet werden. („Die besondere Lernleistung ist ein umfassender Beitrag aus der erfolgreichen Teilnahme an einem genehmigten Wettbewerb, der nicht inhaltsgleich mit einer bereits eingebrachten Leistung ist.“)
 - Lernleistung besteht aus
 - Dokumentation
 - Reflexion
 - Kolloquium
 - Die 4 Abiturprüfungen werden dann nicht mehr 5-fach gewertet, sondern 4-fach; die besondere Lernleistung ebenfalls (wäre also so etwas wie ein 5. Prüfungsfach)

ABITUR – GRUNKURSE ABWÄHLEN

- Gy8: 68 Wochenstunden (WS) müssen eingebracht werden.
 - Gy9: 62 WS müssen eingebracht werden.
 - Fächer (bis auf Sport), die nicht eingebracht werden müssen, können ausgewählt werden.
 - Sport kann nicht ausgewählt werden!
 - Ein 3-stündiger Grundkurs ergibt in einem Jahr 3 WS, in zwei Jahren 6 WS; ein Halbjahr wären entsprechend 1,5 WS.
 - Abwahlformulare liegen im Sekretariat
- Beispiel:
 - 10 WS LK 1
 - 10 WS LK 2
 - 4 WS Sport
 - 4 WS Projektarbeit
 - i. d. R. $7 \cdot 6 = 42$ WS GKs
 - Insgesamt $10 + 10 + 4 + 4 + 42 = 70$ WS
- Hierbei könnten $70 \text{ WS} - 68 \text{ WS} = 2 \text{ WS}$ abgegeben werden, also ein halbes Jahr in einem Fach (1,5 WS).

ABITUR

TERMINE

Herbst 2022

FEBB Abiturtermine 2023

	Termine für KuK/Schule	Termine für SuS
Mitteilung der Prüfungsschwerpunkte (§§ 10a, 13 und 15 AP-V)	im Dezember 2021	
Meldung zur Abiturprüfung		bis Mi., 21.12.
Mitteilung des 1. - 3. PF an den Senator für Bildung und Wissenschaft	bis Mi., 11.01.	
Abgabe der Aufgaben für dezentrale Anteile in den landeseinheitlichen Aufgabenstellungen nach § 10 AP-V beim Oberstufenkoordinator	bis Mo., 16.01.	
Abgabe der Aufgaben für dezentrale Anteile in den landeseinheitlichen Aufgabenstellungen nach § 10 AP-V bei der Fachaufsicht	bis Fr., 20.01.	
Abgabe der Aufgabenvorschläge nach § 10a AP-V beim Oberstufenkoordinator	bis Mo., 16.01.	
Abgabe der Aufgabenvorschläge nach § 10a AP-V bei der Fachaufsicht	bis Fr., 20.01.	
Zeugniskonferenz Q II.2	Mi., 12.04.	
Ende des zeugnisrelevanten Unterrichts	Fr., 24.03.	Fr., 24.03.
1. Prüfungskonferenz	Fr, 14.04., 8 Uhr	
Zeignisausgabe QII.2		
Mitteilung über die Zulassung und die in der Qualifikationsphase erreichten Leistungen	Mo., 17.04., 11 Uhr	Mo., 17.04., 11 Uhr
Schriftliche Prüfungen im 1. - 3. PF		
Deutsch (LK/GK)		Mi, 26.04
Spanisch LK		Do, 27.04
Englisch (LK/GK)		Fr, 28.04
Mathematik (LK/GK)		Mi, 03.05
Biologie/Chemie/Physik (LK/GK)		Mo, 08.05
Schriftliche Prüfungen im 3. PF in Politik u. Geschichte sowie in den Fremdsprachen mit zentraler Aufgabenstellung, in denen es keine LK gibt		Di, 02.05
Schriftliche Prüfung LK dezentral		Di, 25.04
mündliche Prüfungen im 4. PF		Mi., 10.05. bis Fr, 12.05.
Prüfungen in Sportpraxis		Mi., 12.04. bis Mi., 17.05.
zentrale Nachschreibetermine		22.05. bis 27.05.
Abgabe der korrigierten Prüfungsarbeiten beim Oberstufenkoordinator	bis Fr., 09.06.	
2. Prüfungskonferenz	Do., 15.06., 8 Uhr	
Mitteilung an die Prüflinge nach § 17 Abs. 2 AP-V	Do., 15.06., 12 Uhr	Do., 15.06., 12 Uhr
Erklärung der Prüflinge über zusätzliche mündliche Prüfung im 1. bis 3. PF	Fr., 16.06. bis 12.00 Uhr	Fr., 16.06. bis 12.00 Uhr
Zusätzliche mündliche Prüfungen	21. - 22.06.	21. - 22.06.
3. Prüfungskonferenz	Fr., 23.06., 8 Uhr	
Zeignisausgabe	ab Fr, 30.06. möglich	ab Fr, 30.06. möglich
Abiturabschlussfeier	Sa, 24.06.2023	Sa, 24.06.2023

Änderungen vorbehalten

Stand: 09.09.22